

Universidad Autónoma del Estado de México
Programa de Estudios Avanzados 2021

Maestría en Administración de Recursos Humanos



SIEA

Secretaría de Investigación
y Estudios Avanzados

Maestría en Administración de Recursos Humanos

Grado que otorga:

Maestra o Maestro en Administración de Recursos Humanos

Organismo Académico:

Facultad de Contaduría y Administración

Duración:

4 periodos lectivos (2 años)

Convocatoria:

Anual

PNPC Nivel:

Sin acreditación

Objetivo general:

Formar maestros en administración de recursos humanos capaces de liderar organizaciones complejas mediante la toma de decisiones y la gestión eficiente de los recursos humanos, las funciones y las relaciones de la empresa en la que se desarrolle.

Perfil de ingreso:

Idealmente, los aspirantes a cursar la Maestría en Administración de Recursos Humanos tendrán las siguientes características:

- Ser profesionistas con experiencia en las problemáticas de los recursos humanos en las organizaciones (o al menos haber tenido exposición a ellas) egresados de un programa afín a la administración. Por ejemplo: Licenciado en Administración, Licenciado en Contaduría, Licenciado en Informática Administrativa, Licenciado en Mercadotecnia, Licenciado en Economía, Licenciado en Administración de Empresas Turísticas, Licenciado en Relaciones Económicas Internacionales, Licenciado en Psicología y aquellas áreas que tengan relación clara con los conocimientos profesionales de administración.
- Requerir, por la naturaleza de sus labores, o por motivación de sus intereses vocacionales, la instrucción necesaria para establecer metas y tomar decisiones complejas que involucren la gestión de los recursos organizacionales (humanos) para su logro.
- Haberse titulado del grado anterior por medio de tesis (o trabajo escrito similar), o por medio de aprovechamiento escolar (promedio).

- Tener disponibilidad de tiempo suficiente para todas las tareas involucradas con la maestría.
- Tener acceso a una organización en la que se pueda realizar una estancia profesional y sobre la que se pueda realizar el Trabajo Terminal de Grado.

Requisitos de ingreso:

Las copias deberán ser legibles, completas y por ambos lados en caso de ser necesario.

- Solicitud de admisión.
- Solicitud de inscripción proporcionada por la Coordinación (vía correo electrónico).
- Copia simple del acta de nacimiento (formato reciente).
- Identificación oficial.
- Copia simple de certificado con promedio general mínimo de 8.0, título y cédula de licenciatura. En caso de que el certificado no cuente con promedio general, presentar constancia con promedio general emitida por la institución donde cursó sus estudios.
- Currículum actualizado (máximo dos cuartillas).
- Presentar documento probatorio de lectura y comprensión de textos en inglés (con vigencia no mayor a un año). El requisito de lengua extranjera (inglés) se demuestra mediante el certificado de lectura y comprensión de textos en inglés, emitido por la Facultad de Lenguas de la UAEMex.
- Presentar examen general de conocimientos (EXANI-III o similar de acuerdo a las especificaciones de la Coordinación de Investigación y Estudios de Posgrado de la facultad).
- Presentar entrevista de selección con dos miembros del núcleo académico básico del programa.
- En el caso de haberse titulado por tesis, presentar una copia de la carátula del trabajo.
- Presentar una carta compromiso donde se especifique el tiempo de dedicación a los estudios, la disposición de tiempo para dedicarse a ellos y el compromiso de desempeñarse satisfactoriamente (firmada). Asimismo, deberá especificarse el compromiso ineludible para obtener el grado. Esto es, dentro de los seis meses posteriores a la aprobación de su última unidad de aprendizaje, correspondiente al cuarto periodo lectivo como estudiante regular.
- Recibo de pago de derechos (boucher y hoja de referencia del pago de preinscripción).
- Dos fotografías tamaño infantil a color.

Perfil de egreso:

El egresado será capaz de:

- Aplicar los conocimientos adquiridos en el análisis de fenómenos y problemas de la organización en la que se desenvuelva profesionalmente, gestionando estrategias y metodologías de control y fiscalización de recursos para la resolución de los mismos y con responsabilidad social y ética.
- Desarrollar estrategias para la vigilancia y evaluación de ingresos, gastos y obligaciones de las organizaciones públicas a través de aplicar conocimientos de contraloría gubernamental éticos y de respuesta a la sociedad.

- Planear, dirigir, asesorar y fortalecer las operaciones de control y fiscalización en las organizaciones públicas.
- El egresado desarrollará un pensamiento creativo, innovador y vanguardista capaz de plantear procesos de cambio para mantener un ambiente colaborativo de trabajo y una visión competitiva.

Estructura Curricular:

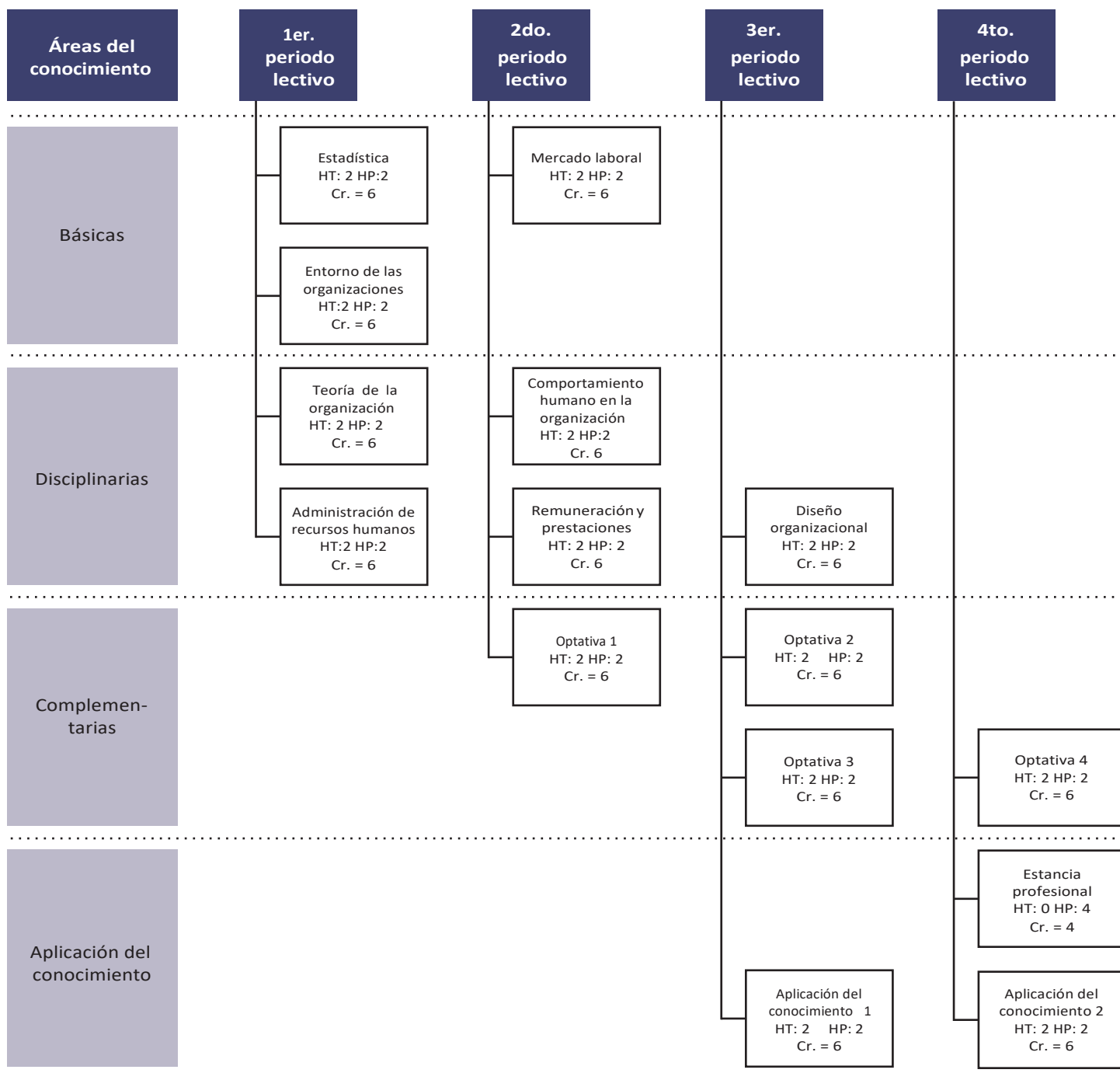

Facultad de Contaduría y Administración

Dirección: Cerro de Coatepec s/n, Ciudad Universitaria, Toluca de Lerdo, México, C.P. 50100.

Teléfonos: +52 (722) 214 02 50, 214 00 11 y 215 47 44

Contacto:

Coordinador del programa:

Dr. en A. Juan Carlos Montes de Oca López

jcmontesdeocal@uaeme.mx

posgradofcauaemex@gmail.com

Secretaría de Investigación y Estudios Avanzados:

posgrado@uaemex.mx

www.uaemex.mx/SIEA/